Professor Dr. Robert Obermaier

Lehrstuhl für Betriebswirtschaftslehre
mit Schwerpunkt Accounting
und Controlling

UNIVERSITÄT PASSAU
Wirtschaftswissenschaftliche Fakultät
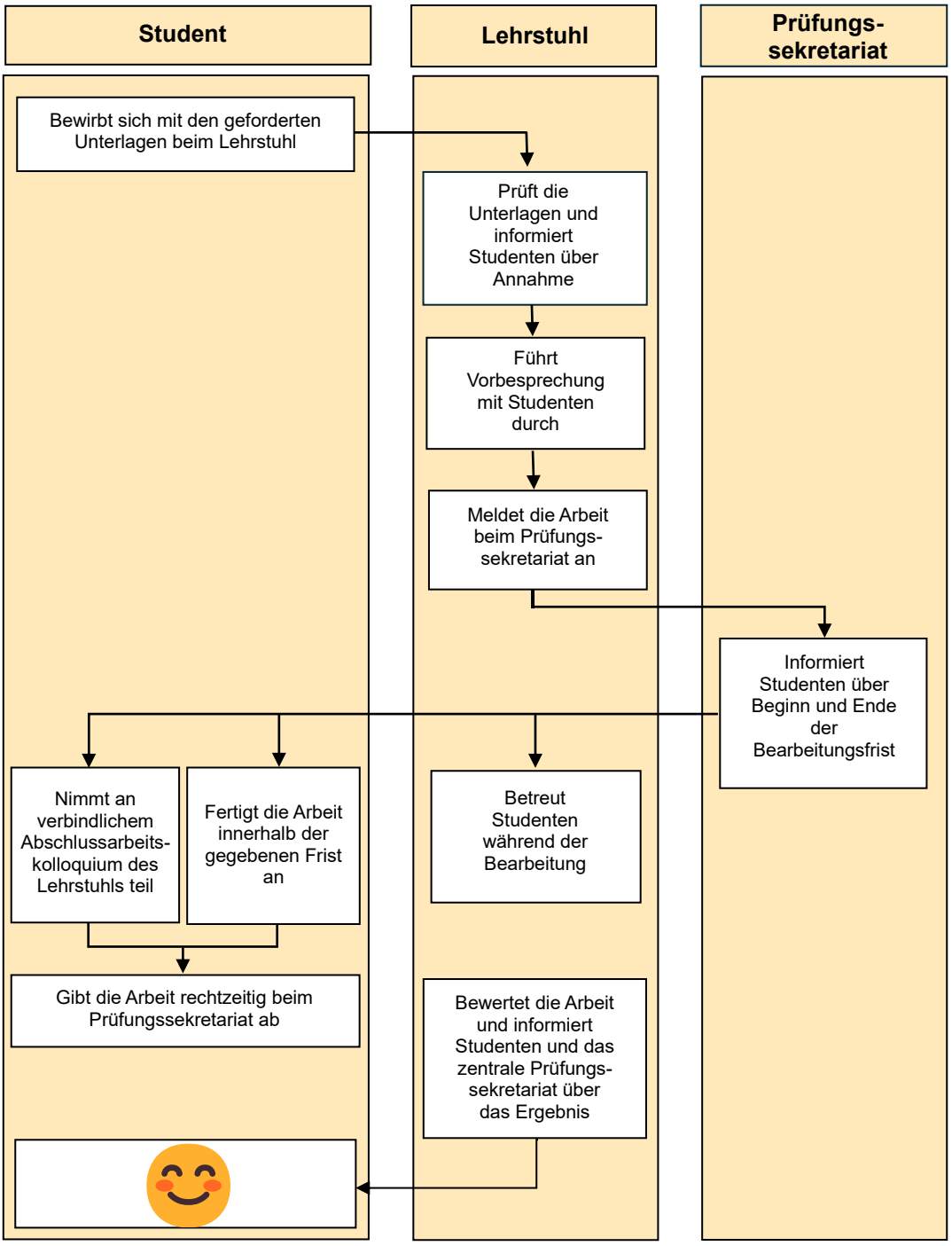
Ablauf Abschlussarbeit