

Statistische Auswertungen zur Klausur

**Steuerplanung**

vom 22.02.2013

Telefon Prof. Dr. Markus Diller  
0851 509-2440  
0851 509-2441

Telefax 0851 509-2442

e-mail markus.diller  
@uni-passau.de

Datum 12.04.2013

Obergrenze	Untergrenze	Note	Anteil
60	55,5	1,0	3,81%
55	52	1,3	6,67%
51,5	48,5	1,7	10,00%
48	45	2,0	13,33%
44,5	41,5	2,3	9,05%
41	38	2,7	10,95%
37,5	34,5	3,0	9,52%
34	31	3,3	8,57%
30,5	27,5	3,7	8,57%
27	24	4,0	6,67%
23,5	20,5	4,3	4,76%
20	17	4,7	1,90%
16,5	0	5,0	6,19%
Mittelwert		2,82	
Mittelwert bestanden		2,22	

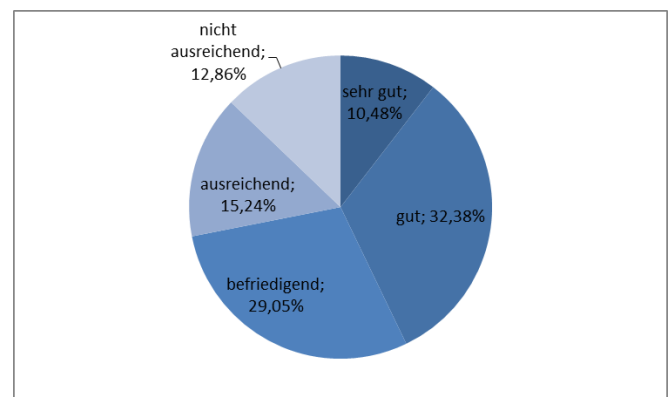
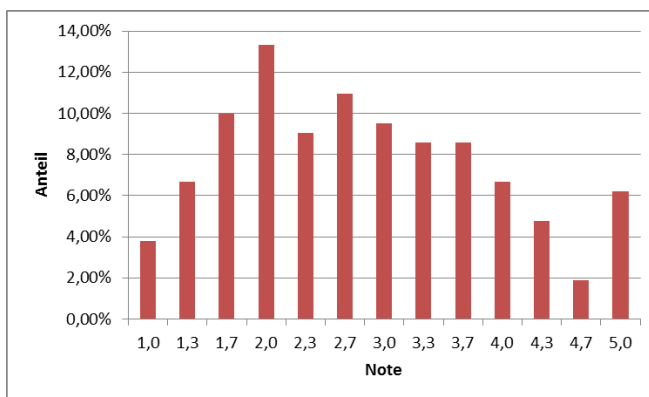

<b>Aufgabe</b>	<b>erreichbare Punkte</b>	<b>Mittelwert</b>	<b>Standardabweichung</b>	<b>Min.</b>	<b>Max.</b>
1	6	4,77	1,17	0	6
2	16	9,10	5,10	0	16
3	18	10,67	5,14	0	18
4	15	10,31	3,74	0	15
5	5	2,38	1,05	0	5

Ihre persönliche Note erfahren Sie über HISQIS, sobald sie vom Prüfungssekretariat freigeschaltet ist.