

Statistische Auswertungen zur Klausur

**International Business Taxation**

vom 21.02.2013

Telefon Prof. Dr. Markus Diller  
0851 509-2440  
0851 509-2441

Telefax 0851 509-2442

e-mail markus.diller  
@uni-passau.de

Datum 12.04.2013

Obergrenze	Untergrenze	Note	Anteil
60	55	1,0	8,33%
54,5	52	1,3	8,33%
51,5	49	1,7	33,33%
48,5	46	2,0	0,00%
45,5	43	2,3	8,33%
42,5	40	2,7	8,33%
39,5	37	3,0	16,67%
36,5	34	3,3	0,00%
33,5	31	3,7	16,67%
30,5	28	4,0	0,00%
27,5	25	4,3	0,00%
24,5	22	4,7	0,00%
21,5	0	5,0	0,00%
Mittelwert		2,29	
Mittelwert bestanden		2,29	

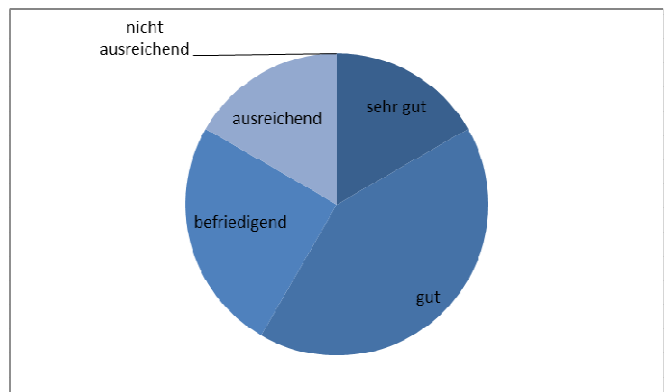
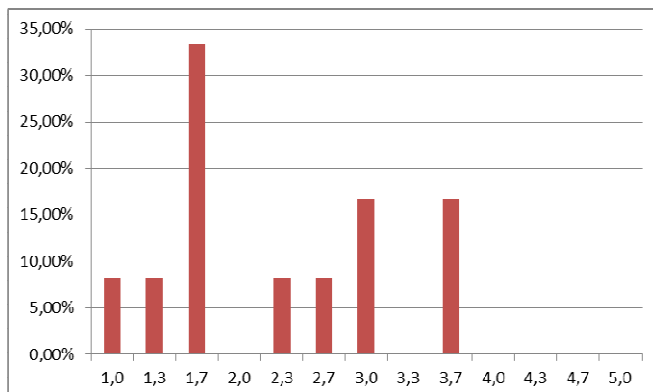

<b>Aufgabe</b>	<b>erreichbare Punkte</b>	<b>Mittelwert</b>	<b>Standardabweichungen</b>	<b>Min.</b>	<b>Max.</b>
1	22	15,17	2,97	11,5	20,5
2	10	6,38	3,88	0	10
3	20	17,71	1,72	14	19,5
4	8	5,92	2,43	1	8

Ihre persönliche Note erfahren Sie über HISQIS, sobald sie vom Prüfungssekretariat freigeschaltet ist.